

Convegno

**Valutazione qualitativa dei
processi di deospedalizzazione
e continuità assistenziale**

Dr Fernando Antonio Compostella

Direttore Agenzia Regionale dei Servizi Socio-sanitari
della Regione del Veneto

Dimensione delle ospedalizzazioni evitabili nella Regione del Veneto:

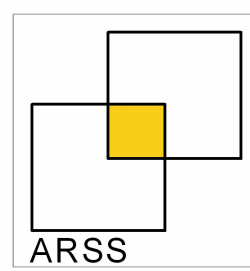

- condizioni sensibili all'assistenza primaria
- ultime fasi della vita

Strategie di deospedalizzazione della Regione del Veneto:

- prevenzione primaria, screening e gestione della cronicità
- medicina palliativa

**Condizioni
sensibili
all'assistenza
territoriale**

Patologie per le quali una buona assistenza territoriale può prevenire l'ospedalizzazione tramite:

- **prevenzione primaria** → **riduzione insorgenza**
- **diagnosi precoce** → **riduzione complicanze/**
- **gestione della cronicità** → **evoluzione verso uno stadio più severo delle malattie**

Continuità assistenziale e prevenzione del ricovero

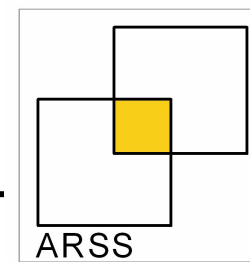

Tipo di intervento	Malattie infettive	Malattie non infettive
Prevenzione primaria (vaccinazioni)	Polmonite Influenza	Basso peso alla nascita Ipertensione
Diagnosi precoce (screening) e trattamento	Polmonite Influenza	Neoplasia mammaria Asma Diabete Ipertensione
Gestione della cronicità		Asma Diabete Ipertensione

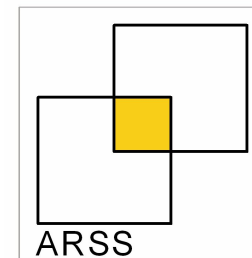

**Gli indicatori riguardo le
ospedalizzazioni prevenibili
valutano due componenti della
qualità dell'assistenza primaria:
efficacia e
tempestività**

Ospedalizzazioni prevenibili in adulti: volume nel 2006 e differenza percentuale rispetto al 2000, Veneto

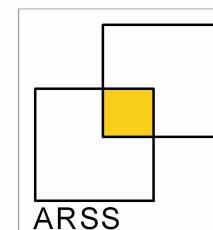

Indicatore	Regione del Veneto	
	2006	Differenza Percentuale 2000-2006
Scopenso cardiaco congestizio	17.053	19.2%
Polmonite batterica	9.027	-6.7%
Malattia ostruttiva cronica polmonare	5.407	-40.8%
Angina senza procedure	3.957	-37.3%
Infezione urinaria	2.407	-6.8%
Ipertensione	1.815	-55.0%
Diabete scompensato	1.504	-12.4%
Complicanze a medio lungo termine del diabete	1.101	-42.4%
Appendicite perforata	760	-1.7%
Asma nell'adulto	639	-53.0%
Disidratazione	635	75.9%
Coma diabetico	515	-33.8%
Amputazione estremità inferiore in diabetico	367	-16.6%

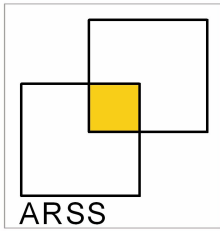

ARSS

Insufficienza cardiaca congestizia: serie storica trimestrale del tasso di ricovero per 100.000 adulti/anno, Veneto, 2000-2006

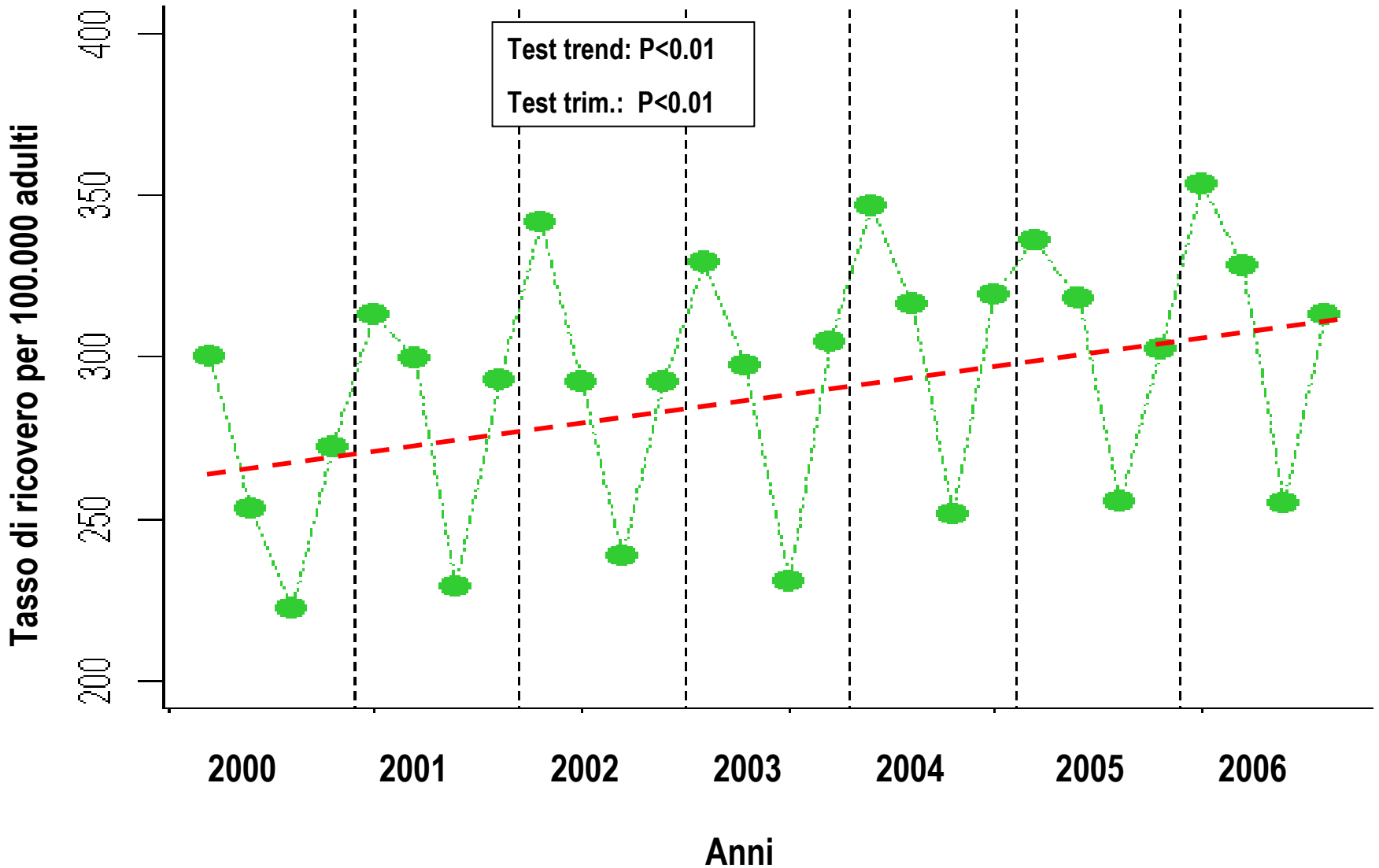

BPCO: serie storica trimestrale del tasso di ricovero per 100.000 adulti/anno, Veneto, 2000-2006

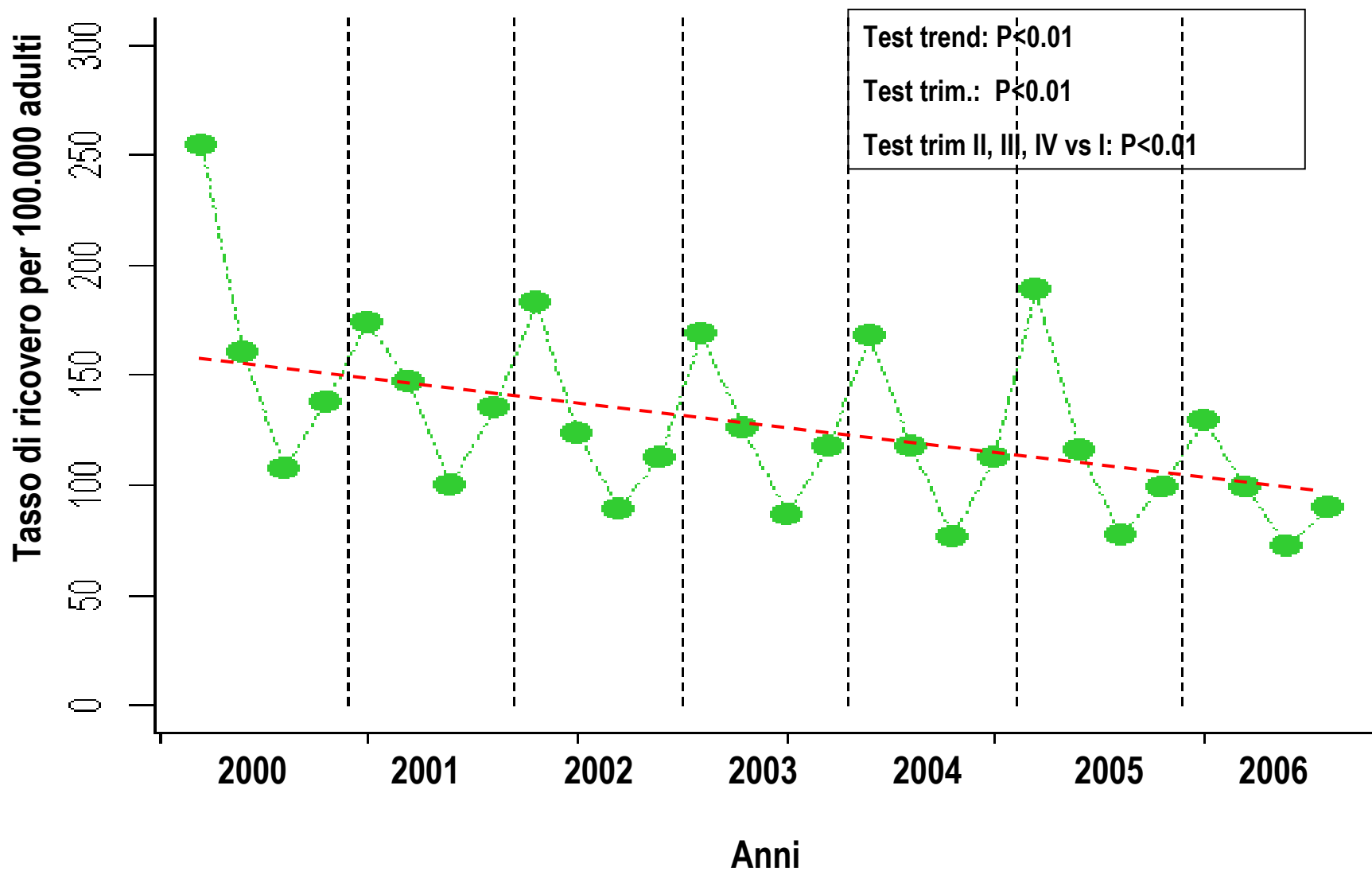
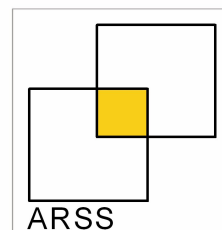

Asma: serie storica trimestrale del tasso di ricovero per 100.000 adulti/anno, Veneto, 2000-2006

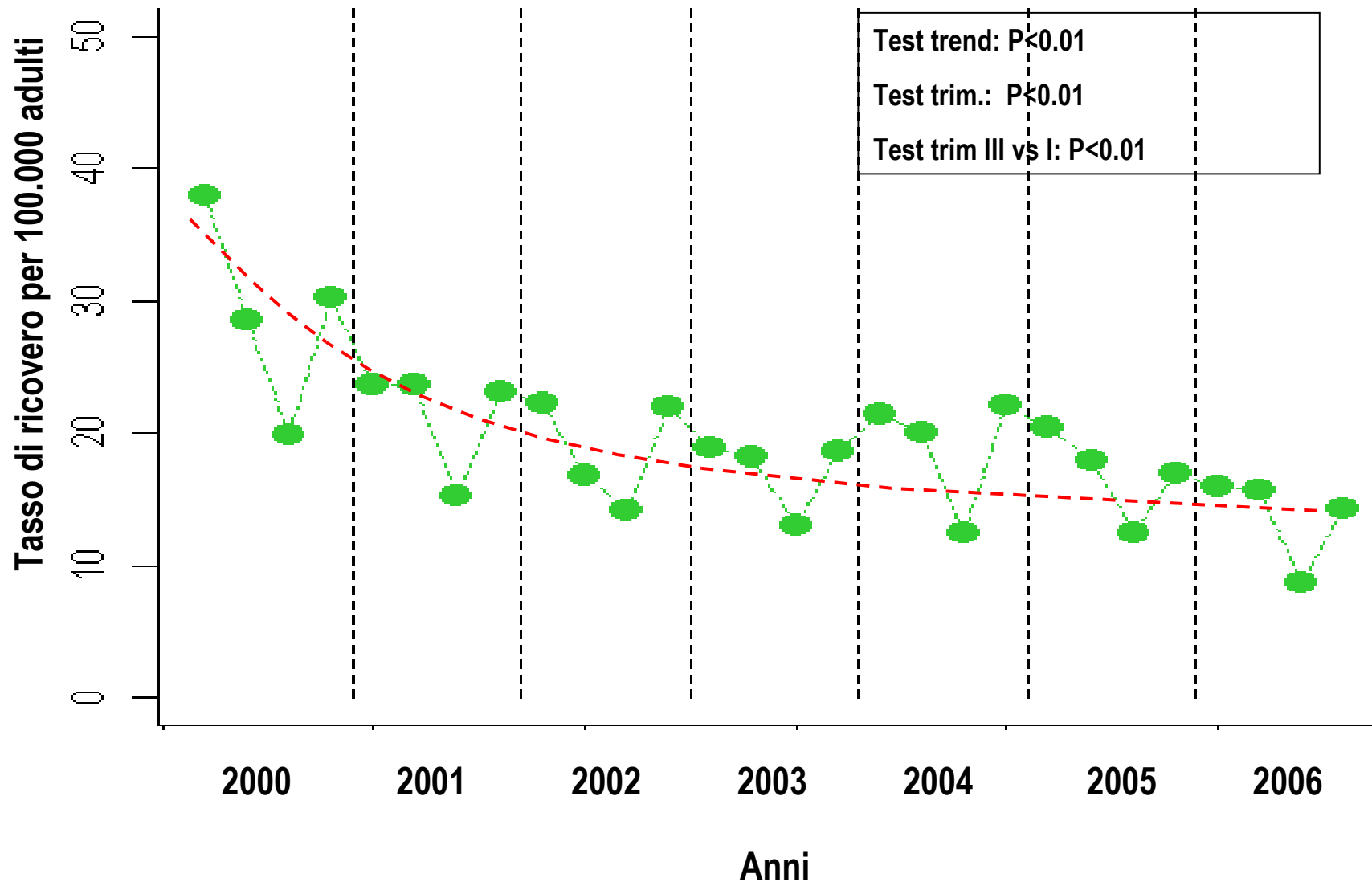
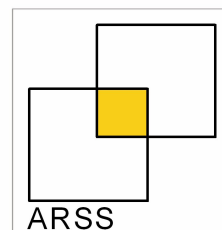

Coma diabetico: tasso di ricovero per 100.000 adulti/anno, Veneto, 2000-2006

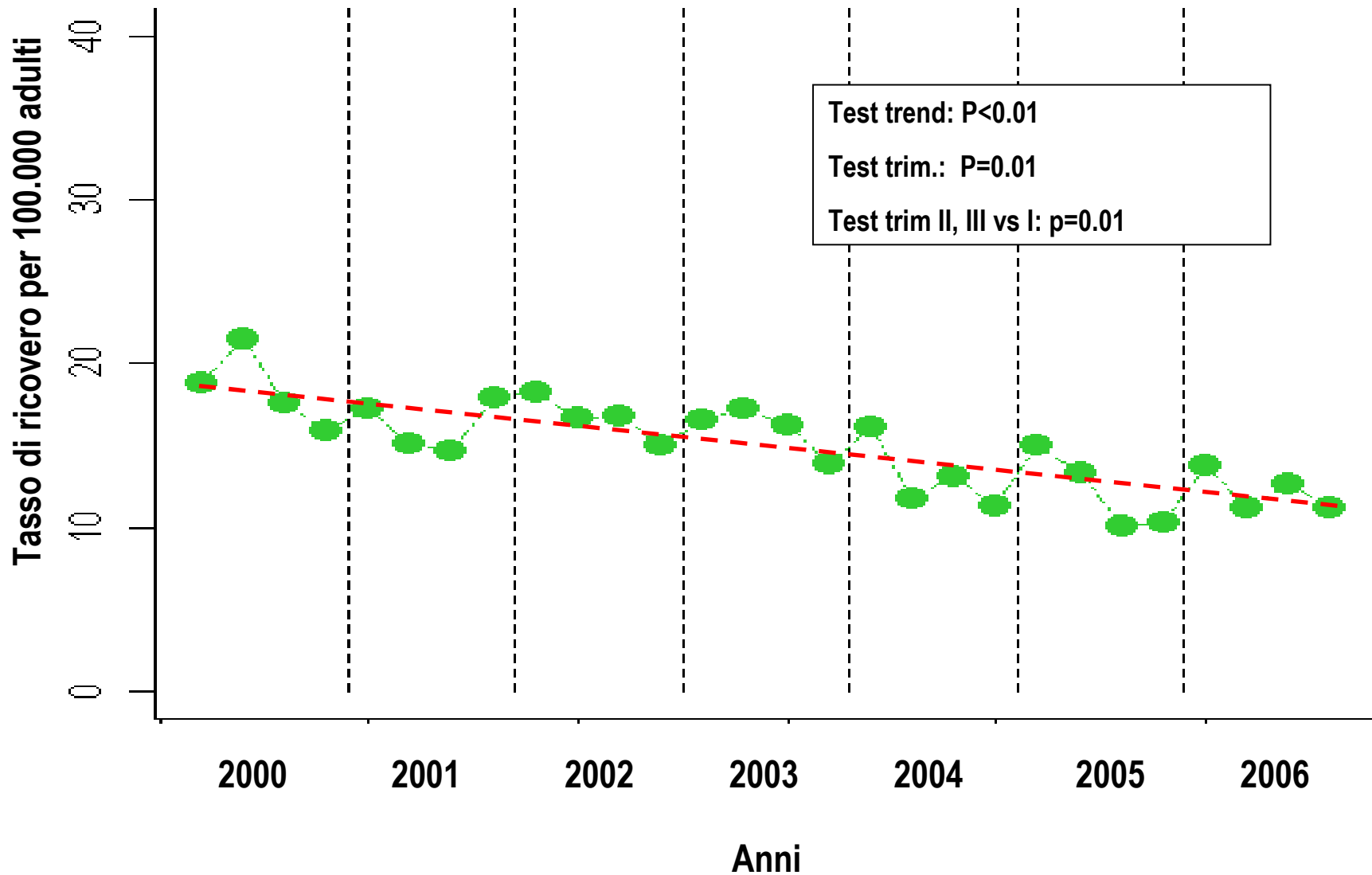
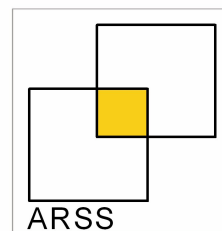

Amputazione piede diabetico: Tasso di ricovero per 100.000 adulti/anno, Veneto, 2000-2006

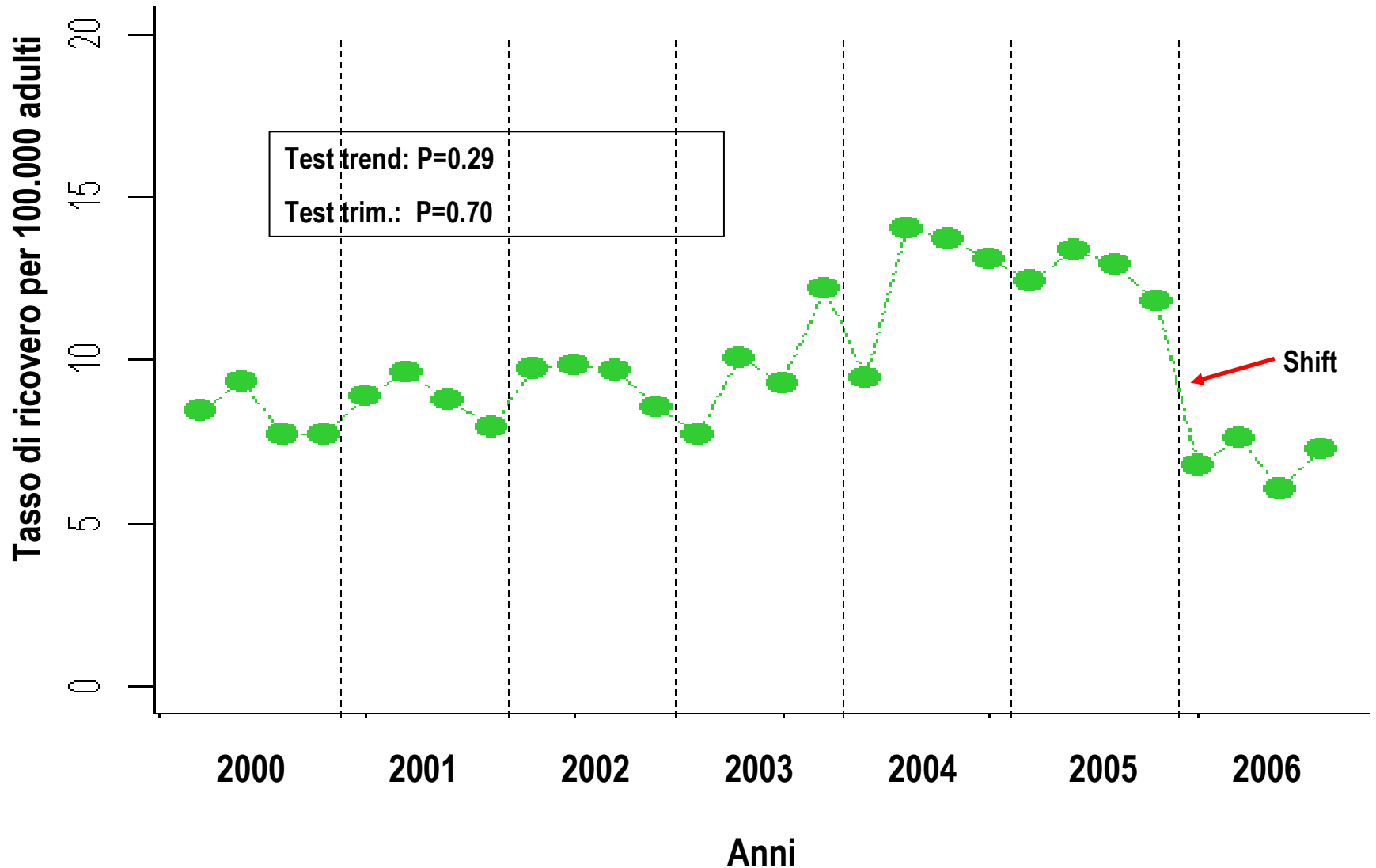
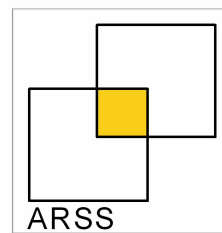

Ospedalizzazioni prevenibili in bambini: volume nel 2006 e differenza percentuale rispetto al 2000, Veneto

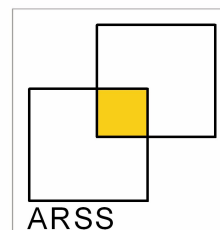

Regione del Veneto		
Indicatore	2006	Differenza Percentuale 2000-2006
Gastroenterite	2274	-18.2%
Basso peso alla nascita	2087	59.9%
Infezione del tratto urinario	736	-21.7%
Asma	365	-32.8%
Appendicite perforata	321	1.3%
Coma diabetico	73	35.2%

Ospedalizzazioni pediatriche evitabili: valori minimi e massimi e rapporto Max/Min dei tassi di ricovero per 100.000 individui <18 anni/anno o della percentuale, Aulss del Veneto, 2005

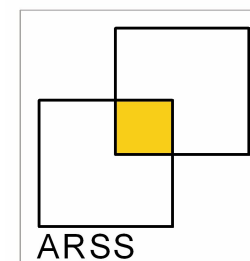

INDICATORE	Valore Min	Valore Max	Rapporto Max/Min
Asma	10.0	184.1	18.38
Coma diabetico*	5.8	50.94	8.69
Gastroenterite	62.9	678.78	10.77
Appendicite perforata	4.3%	90.1%	20.76
Infezione del tratto urinario	34.0	137.5	4.03

* Dal calcolo sono stati escluse le Aulss di Adria, Rovigo e Belluno tra i cui residenti non è stato registrato alcun ricovero per coma diabetico pediatrico

Gastroenterite pediatrica: serie storica del tasso di ricovero per 100.000 < 18 anni, Veneto, 2000-2005

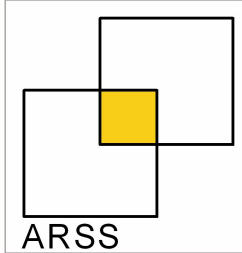

Test Trend: P=0,25
Test Trim: P<0,01
Test 1Trim vs 2,3,4 Trim: P<0,01

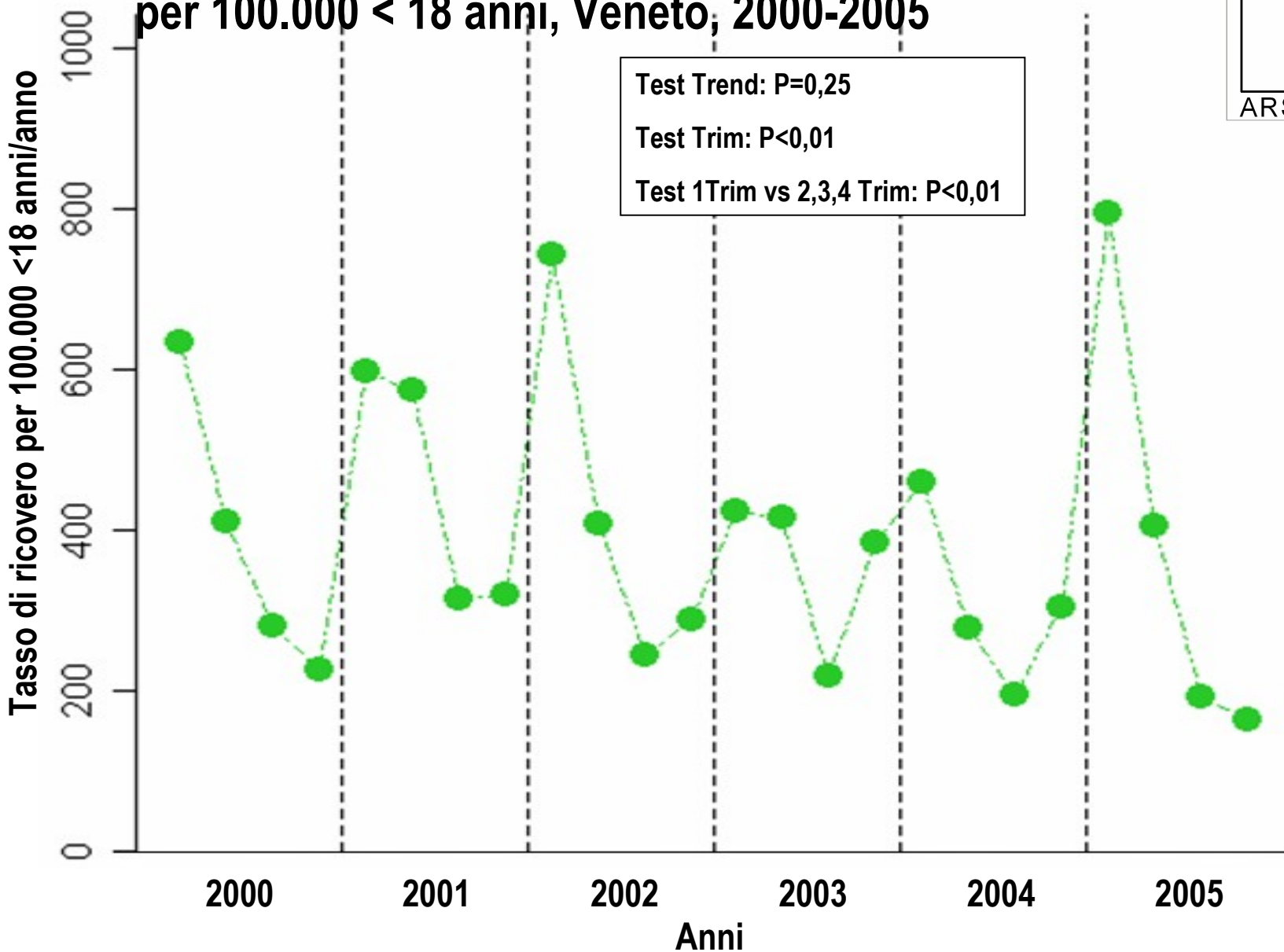

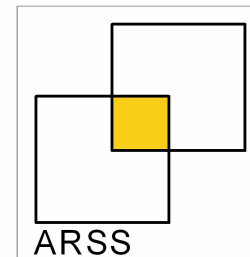

Asma pediatrico: serie storica del tasso di ricovero per 100.000 <18 anni/anno, Veneto, 2000 - 2006

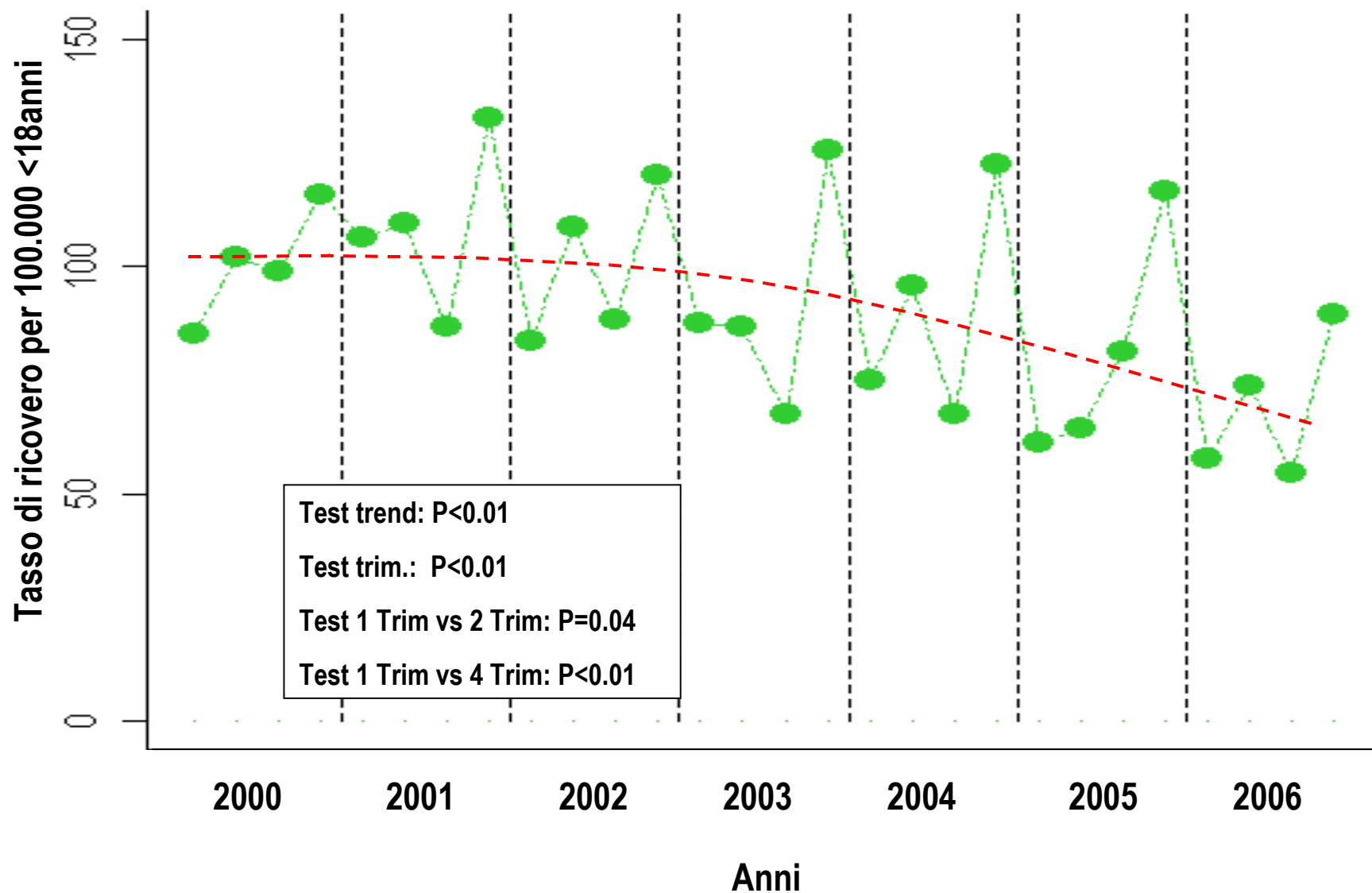

Coma diabetico pediatrico: serie storica del tasso di ricovero per 100.000 <18 anni. Veneto, 2000-2006

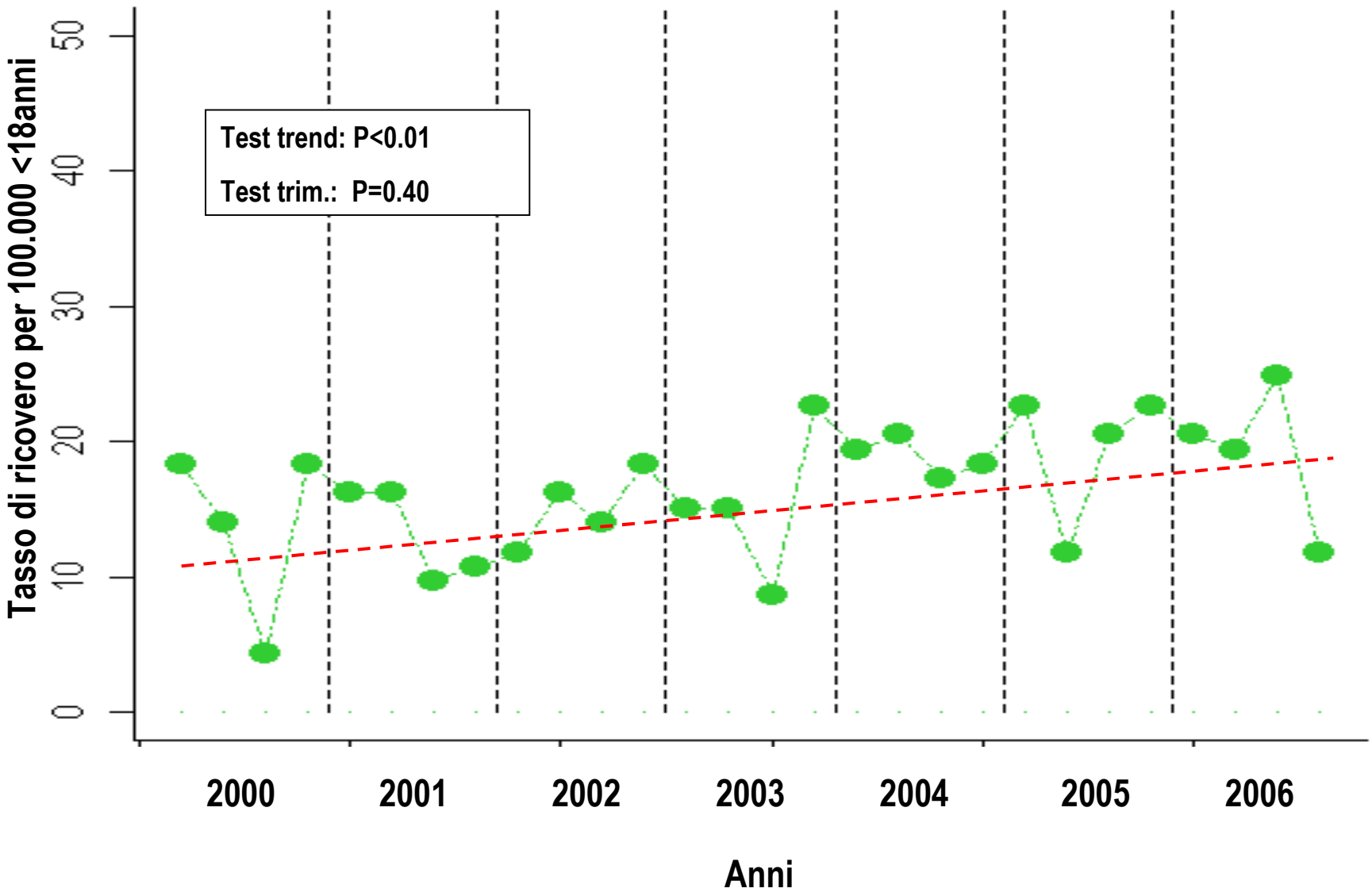
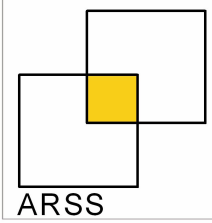

Ultime fasi della vita

Giornate medie di degenza ospedaliera nei 6 mesi prima della morte, classi d'età selezionate, Veneto, 2006

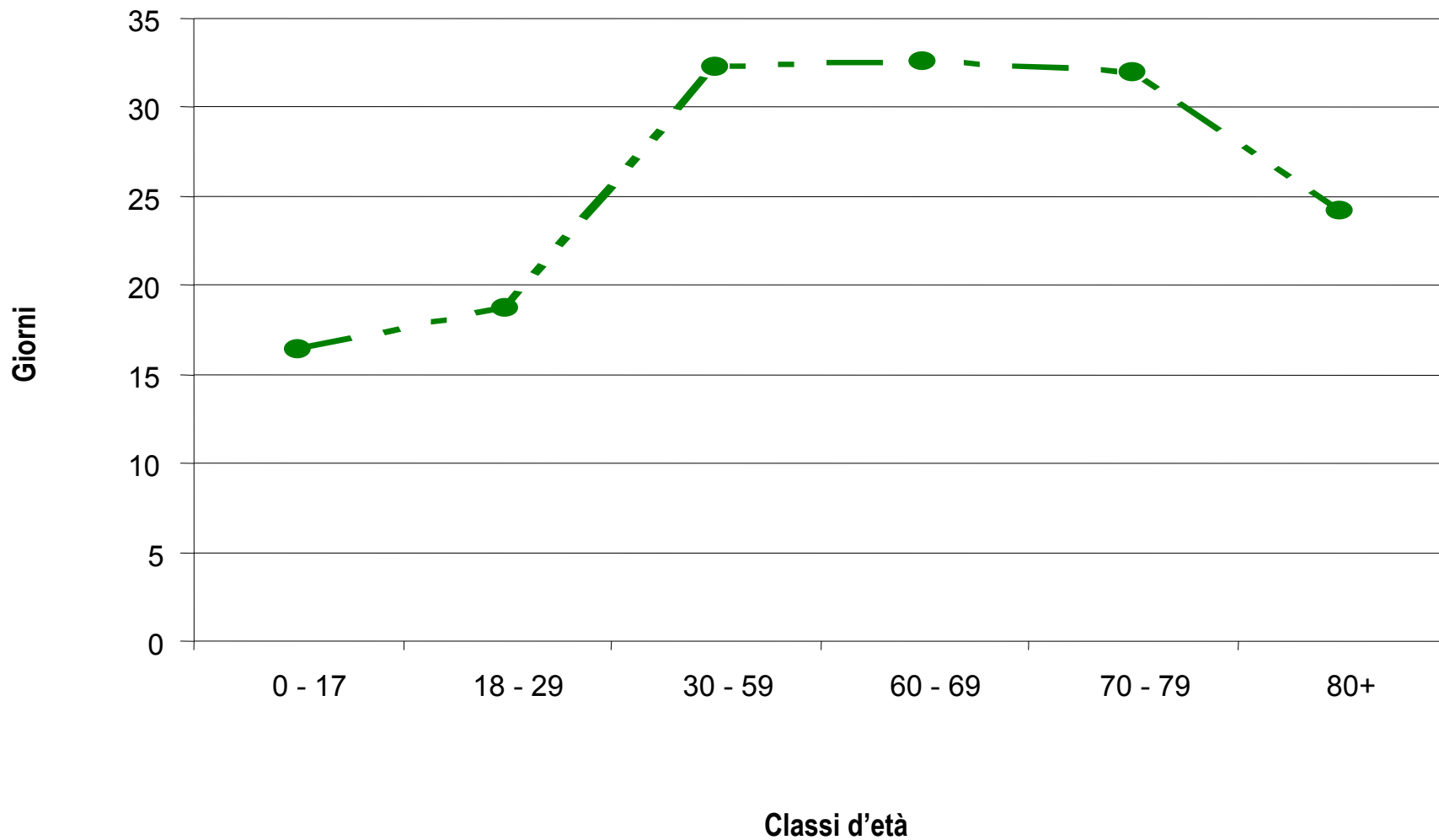
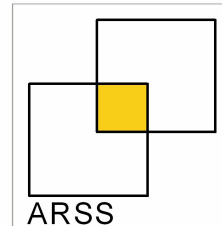

Giornate totali di degenza ospedaliera nei 6 mesi prima della morte, classi d'età selezionate, Veneto, 2006

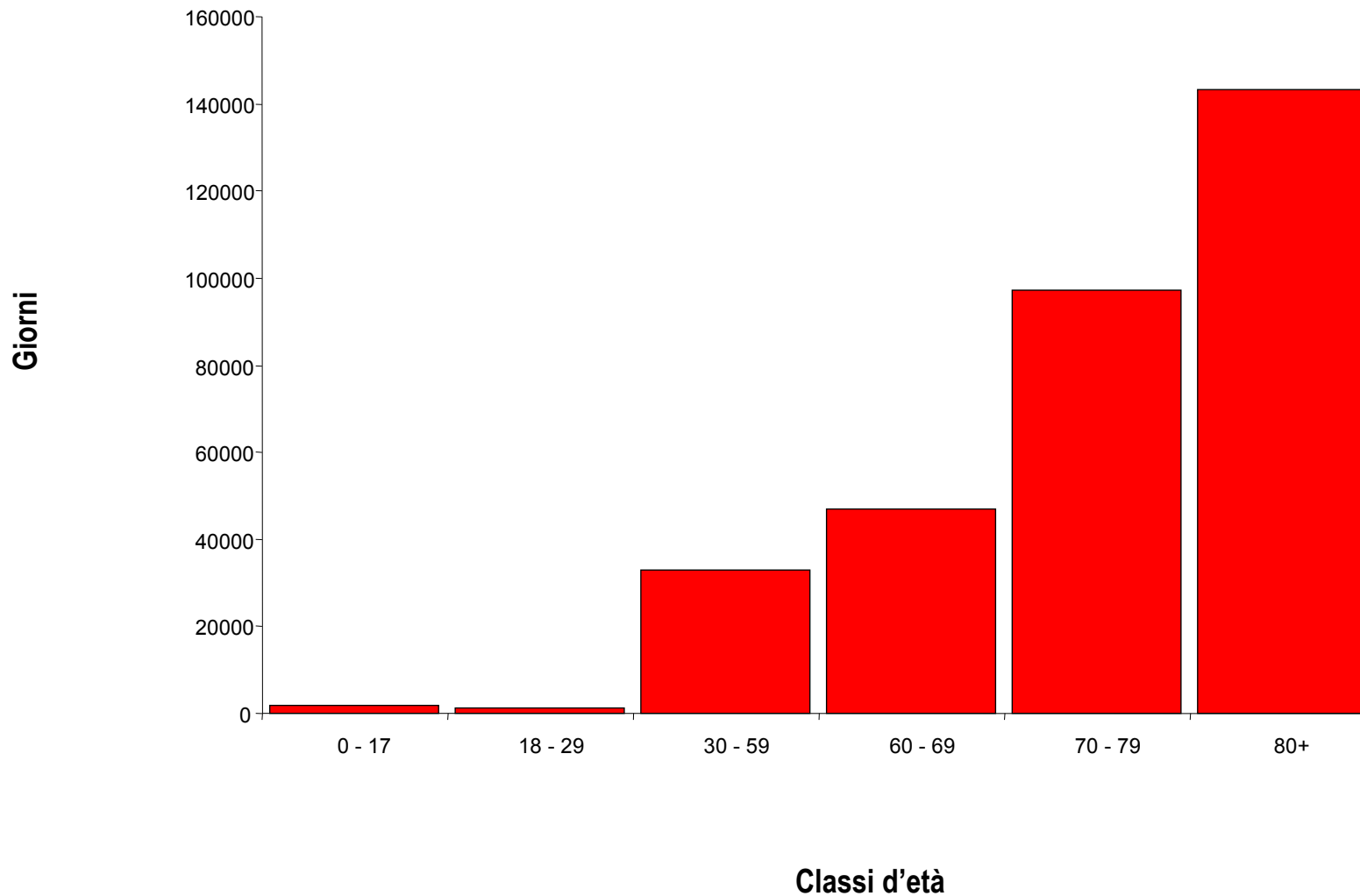
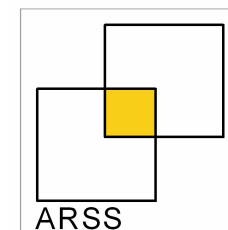

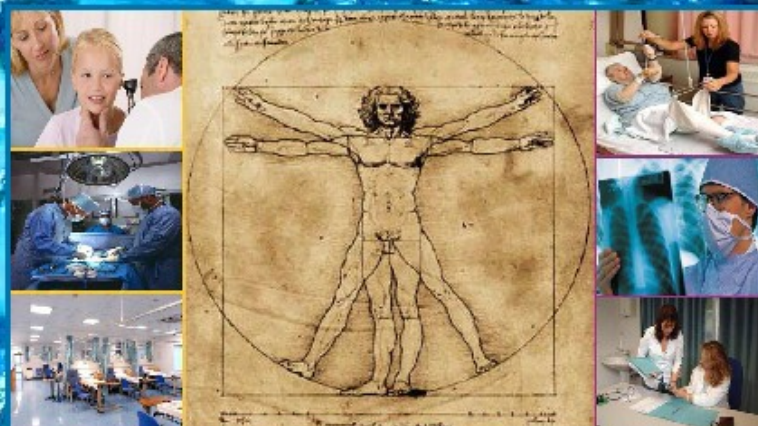

**Rapporto su misure di
efficacia, accesso, sicurezza ed equità
del Servizio Sanitario Regionale del Veneto**

- Settembre 2007 -