FRIULI VENEZIA GIULIA IN MOVIMENTO
10mila passi di salute

FRIULI VENEZIA GIULIA IN MOVIMENTO
ESERCIZIO FISICO DI SALUTE

REGIONE AUTONOMA FRIULI VENEZIA GIULIA

FEDERSANITÀ ANCI Friuli Venezia Giulia

IO SONO FRIULI VENEZIA GIULIA

Comune di Cormons

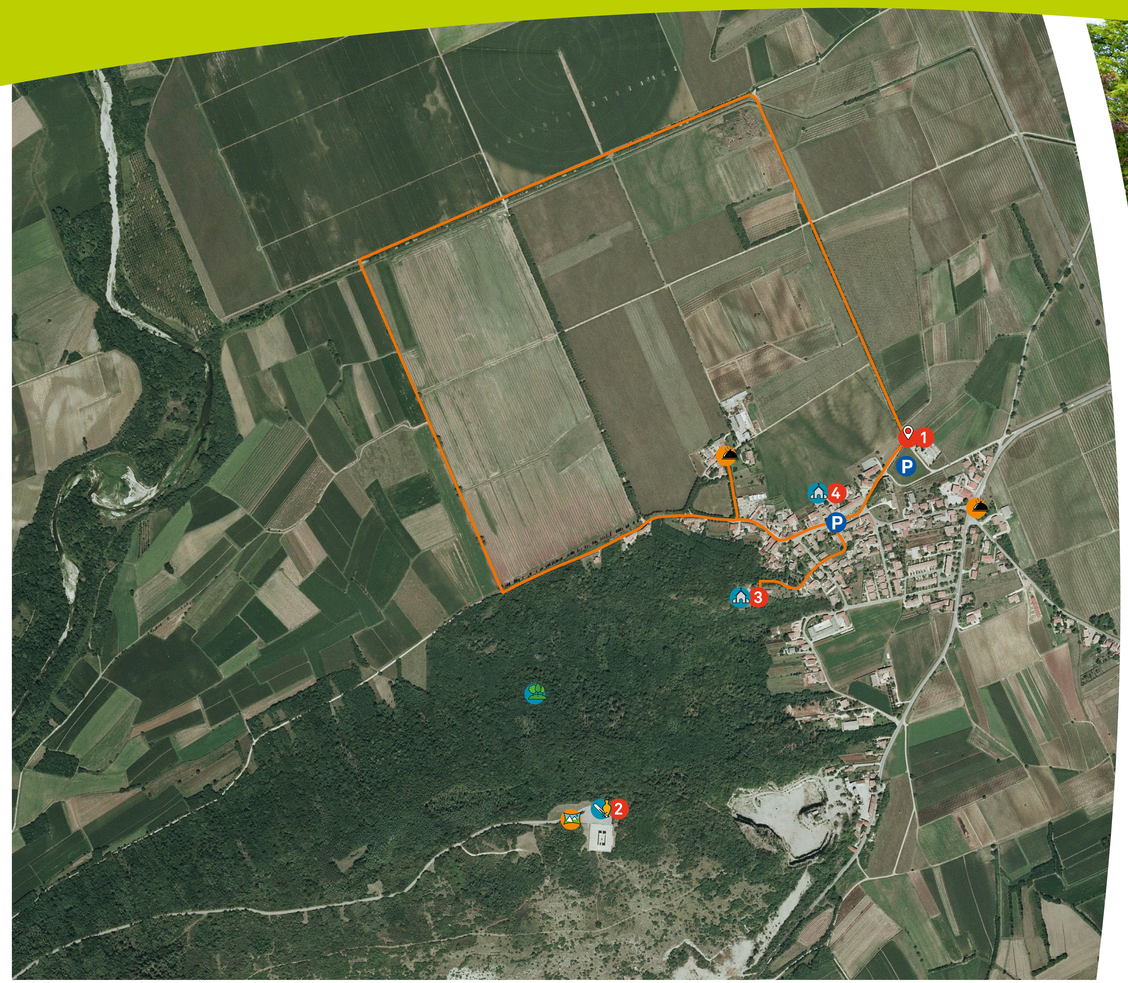

PERCORSO PEDONALE DI BORGNANO

Il tracciato si articola tra la zona dell'abitato di Borgnano, frazione a sud di Cormons, e la vicina zona agricola.

Complessivamente la lunghezza del cammino è di circa 4 km. Il percorso prende avvio dall'**area sportiva (1)**, percorre la campagna Cormonese per concludersi all'interno dell'abitato di Borgnano. Il punto di partenza è dotato di un comodo parcheggio e il circuito ad anello permette di ritornare all'inizio del tragitto.

Il cammino si snoda lungo percorsi a fondo naturale sfruttando gli allineamenti dei riordini fondiari fiancheggiati da filari di alberi che permettono l'ombreggiatura nei periodi più caldi, secondo tracciati che enfatizzano la visuale della zona pianeggiante. Quindi ritorna verso l'abitato e prosegue costeggiando il vicino **colle di Medea (2)**, dalla cui sommità si gode la vista dell'intera pianura.

Alle sue pendici sorge **Santa Fosca Vecchia (3)**, chiesetta votiva di origini medioevali che conserva al suo interno arredi ottocenteschi.

Proseguendo e rientrando in paese si raggiunge piazza della Repubblica, cuore della frazione di Borgnano, su cui si affaccia la **chiesa di Santa Fosca Nuova (4)**, all'interno della quale si trovano arredi e suppellettili dei secoli XIX e XX e dipinti settecenteschi, tra cui *Il riposo durante la fuga in Egitto* e *Il transito di San Giuseppe* di Pietro Bainville.

Dati generali percorso/Route general data

- 4 km
- 1h 15'
- tratto sterrato / dirt road
- tratto asfaltato / paved road
- VOI SIETE QUI / YOU ARE HERE
- animali consentiti / pet friendly

Legenda/Legend

- riserva naturale / natural reserve
- sito storico / historical site
- punto panoramico / lookout point
- luoghi di culto / place of worship
- parcheggio / parking
- punto ristoro / refreshment point

THE PEDESTRIAN ROUTE IN BORGNANO

The route winds through the residential area of Borgnano, a hamlet south of Cormons, and the neighbouring farming land.

*The total length of the route is about 4 km. It starts from the **sports area (1)**, runs through the countryside of Cormons and ends in the residential area of Borgnano. The route, which is a loop circuit, starts and ends in a convenient parking lot.*

The route, naturally aligned with land parcels flanked by rows of trees that offer shade during the hottest periods, travels along dirt tracks that emphasise the view over the plain.

*Then, it returns to the residential area and continues along the nearby **Medea hill (2)**, from the summit of which the magnificent view of the entire plain can be enjoyed. On the slopes of this hill rises the **Church of Saint Fosca Vecchia (3)**, a small votive church of medieval origins that preserves 19th-century furnishings.*

*Returning to the village, you reach Piazza della Repubblica, the heart of Borgnano, overlooked by the **Church of Saint Fosca Nuova (4)**. This church houses 19th- and 20th-century furnishings and fittings, as well as 18th century paintings, among which "Il riposo durante la fuga in Egitto" (Rest on the flight to Egypt) and "Il transito di san Giuseppe" (The transit of Saint Joseph) by Pietro Bainville.*

Per ulteriori informazioni su questo e gli altri percorsi del progetto **"FVG IN MOVIMENTO 10mila passi di Salute"** consultare i siti internet **www.invecchiamentoattivo.regione.fvg.it, www.federsanita.anci.fvg.it e www.turismo.fvg.it**
For further information about this and the other routes of the project "FVG IN MOVIMENTO 10mila passi di Salute" please visit the websites www.invecchiamentoattivo.regione.fvg.it, www.federsanita.anci.fvg.it and www.turismo.fvg.it

REGIONE AUTONOMA FRIULI VENEZIA GIULIA

"Progetto per la promozione di percorsi per l'esercizio fisico, il movimento e il benessere", L.R. 25/2018, art. 9, commi 25, 26 e 27. Disposizioni finanziarie intersettoriali. Decreto n. 20983/ GRFVG del 09 /11/2022
'Project for the promotion of routes for physical exercise, movement and well-being', R.L. no. 25/2018 on 'Intersectoral Financing Regulations' Art. 9, paragraphs 25-26-27. Decree no. 20983/GRFVG of 9 November 2022

Testi e foto di proprietà dell'Amministrazione comunale. Progetto grafico ASTE Grafica